

Légende :

Projet :

- Surplombs
- Rayon d'affichage de 6 kilomètres

Limites administratives :

- Limite communale



0 0,5 1 2
Km

Auteur : Service SIG-Cartographie Valeco
Date : 13/09/2021
Projection : RGF 1993 Lambert-g3
Source : Bureau d'Etudes Valeco



DOSSIER DE DEMANDE D'AUTORISATION ENVIRONNEMENTALE DU PROJET EOLIEN DE PUGNY

PLAN DE LOCALISATION AU 1/50 000e

COMMUNE DE MONCOUTANT-SUR-SEVRE (79)

DEMANDEUR : PE DE PUGNY

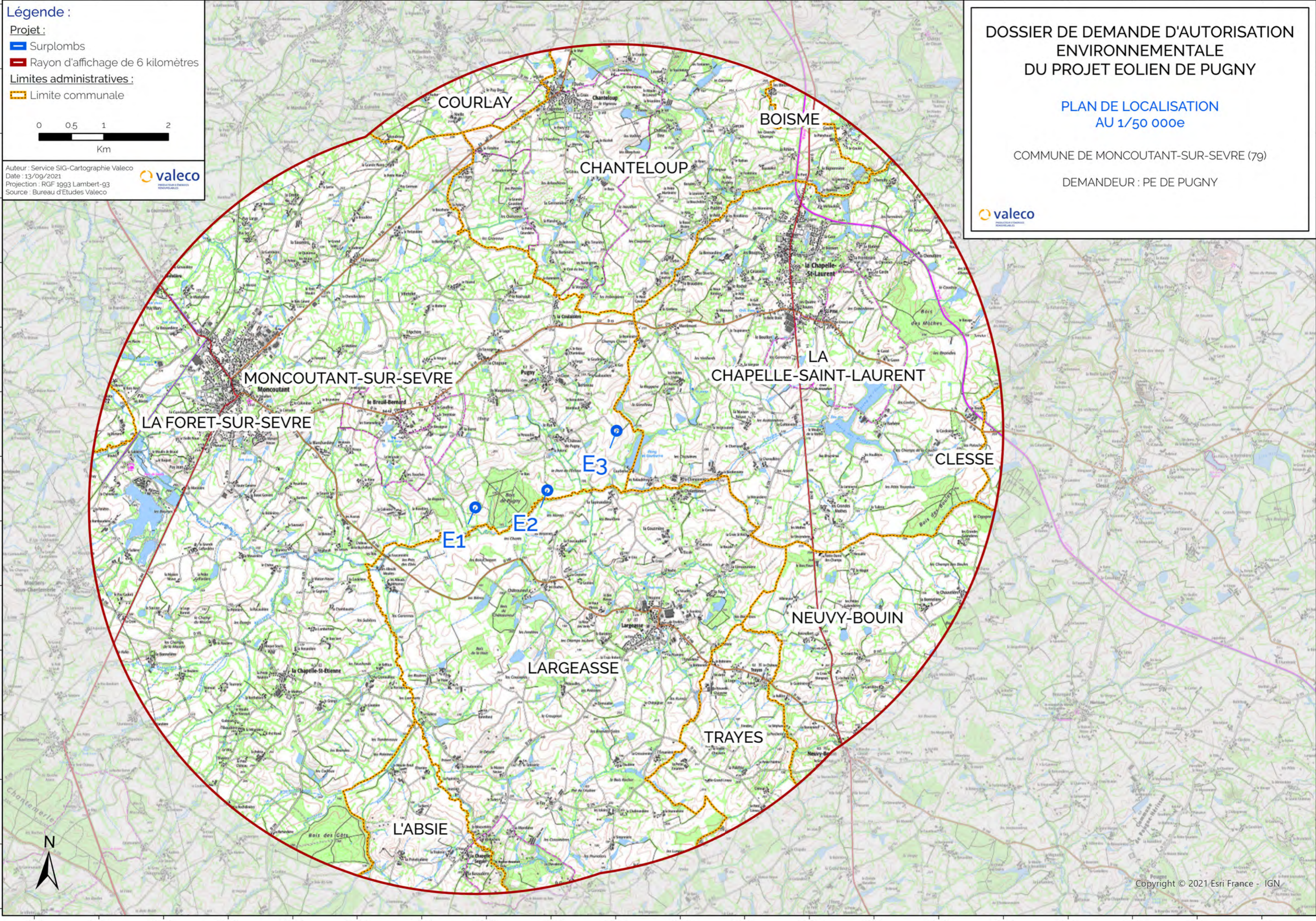
Légende :

- Projet :**
 - Implantation
 - Surplombs
 - Limite de 35 mètres (occupation des sols)
 - Poste de livraison (PDL)
 - Raccordement inter-réseau
 - Plateforme et fondation - Gabarit C
 - Plateforme PDL
- Accès :**
 - Chemin à créer
 - Chemin existant
 - Rayon de braquage provisoire
- Occupation des sols :**
 - Terres arables hors périmètres d'irrigation
 - Prairies et autres surfaces toujours en herbe à usage agricole
 - Systèmes culturaux et parcellaires complexes
 - Forêts mélangées
- Bâti :**
 - Habités
 - Non habités
- Parcellaire :**
 - Parcelles
- Limites administratives :**
 - Limite communale
 - Limite départementale
- Réseau routier :**
 - Route communale
 - Route empierrée
 - Chemin
- Hydrographie :**
 - Cours d'eau

0 50 100 200
Mètres

valeco
PRODUCTEUR D'ÉNERGIES RENOUVELABLES

Auteur : Service SIG-Cartographie Valeco
Date : 02/03/2022
Projection : RGF 1993 Lambert-93
Source : Bureau d'Etudes Valeco

DOSSIER DE DEMANDE D'AUTORISATION ENVIRONNEMENTALE DU PROJET EOLIEN DE PUGNY

PLAN D'ENSEMBLE (PARTIE 1/2 - OUEST) AU 1/1 500e

COMMUNE DE MONCOUTANT-SUR-SEVRE (79)
DEMANDEUR : PE DE PUGNY

valeco
PRODUCTEUR D'ÉNERGIES RENOUVELABLES

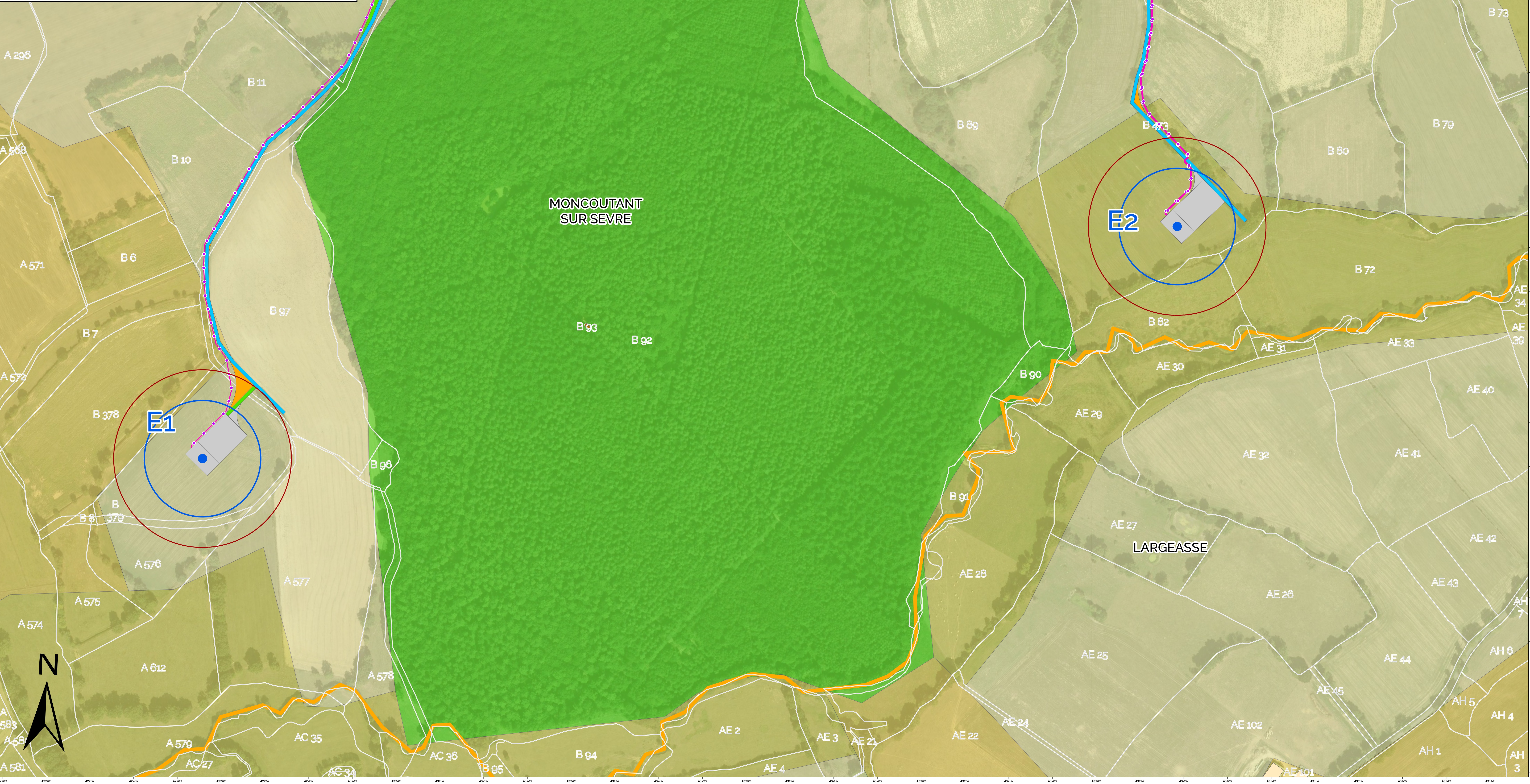

Légende :

- Projet :**
 - Implantation
 - Surplombs
 - Limite de 35 mètres (occupation des sols)
 - Poste de livraison (PDL)
 - Raccordement inter-réseau
 - Plateforme et fondation - Gabarit C
 - Plateforme PDL
- Accès :**
 - Chemin à créer
 - Chemin existant
 - Rayon de braquage provisoire
- Occupation des sols :**
 - Terres arables hors périmètres d'irrigation
 - Prairies et autres surfaces toujours en herbe à usage agricole
 - Systèmes culturaux et parcellaires complexes
- Bâti :**
 - Habités
 - Non habités
- Parcelaire :**
 - Parcelles
- Limites administratives :**
 - Limite communale
 - Limite départementale
- Réseau routier :**
 - Route communale
 - Route empierrée
 - Chemin
- Hydrographie :**
 - Cours d'eau

Autour : Service SIG-Cartographie Valeco
 Date : 02/03/2022
 Projection : RGF 1993 Lambert-93
 Source : Bureau d'Etudes Valeco

DOSSIER DE DEMANDE D'AUTORISATION ENVIRONNEMENTALE DU PROJET EOLIEN DE PUGNY

PLAN D'ENSEMBLE (PARTIE 2/2 - EST) AU 1/1 500e

COMMUNE DE MONCOUTANT-SUR-SEVRE (79)
 DEMANDEUR : PE DE PUGNY

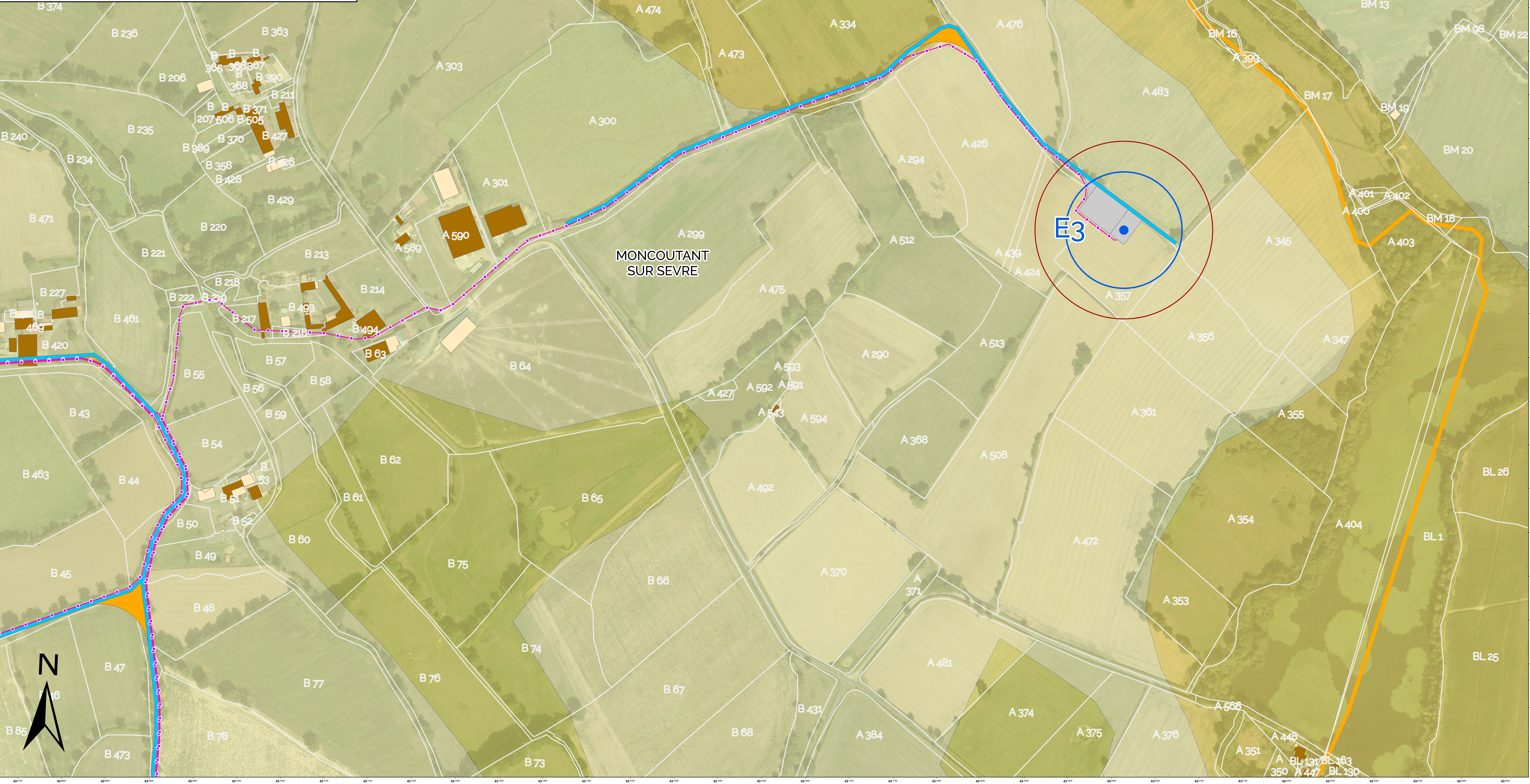
Autour : Service SIG-Cartographie Valeco
 Date : 02/03/2022
 Projection : RGF 1993 Lambert-93
 Source : Bureau d'Etudes Valeco

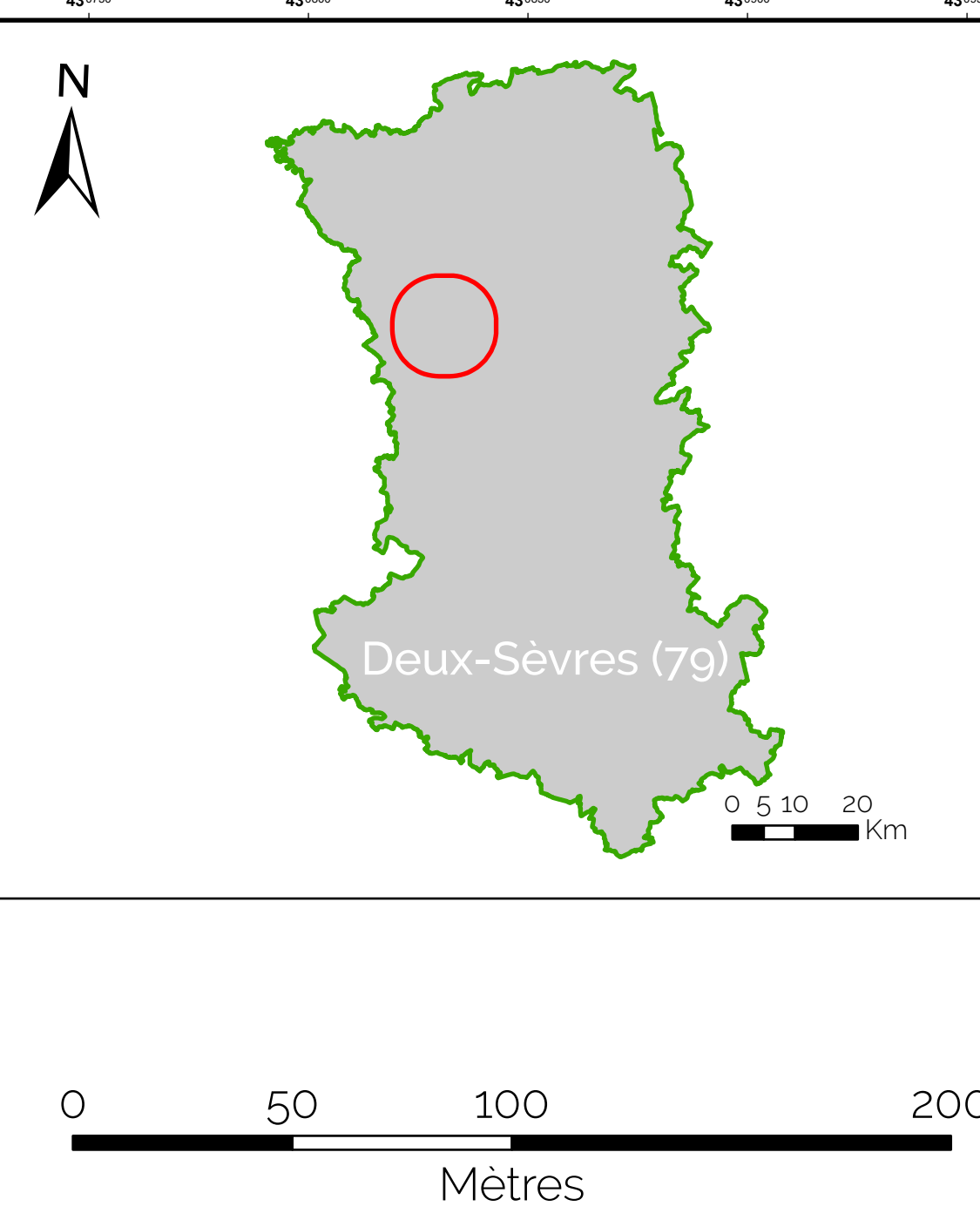

Légende :

Projet :

- Implantation
- Surplombs
- Rayon d'affichage de 500 mètres
- Poste de livraison (PDL)
- Raccordement inter-éolien
- Plateforme et fondation
- Plateforme PDL

Accès :

- Chemin à créer
- Chemin existant
- Rayon de braquage provisoire

Bâti :

- Agricole
- Annexe
- Indifférencié
- Residentiel
- Cabane et laboratoire de chasse

Parcellaire :

- Parcelles
- Parcelle d'assiette
- Parcelle de surplomb

Limites administratives :

- Limite communale
- Limite départementale

Réseau routier :

- Route communale

Hydrographie :

- Cours d'eau

0 75 150 300
Mètres

valeco
PRODIGES ET ENERGIES RENOUVELABLES

Auteur : Service SIG-Cartographie Valeco
Date : 23/08/2022
Projection : RGF 1993 Lambert-93
Source : Bureau d'Etudes Valeco

DOSSIER DE DEMANDE D'AUTORISATION ENVIRONNEMENTALE DU PROJET EOLIEN DE PUGNY

PLAN REGLEMENTAIRE (PARTIE 1/2 - OUEST) AU 1/2 500e

COMMUNE DE MONCOUTANT-SUR-SEVRE (79)
DEMANDEUR : PE DE PUGNY

valeco
PRODIGES ET ENERGIES RENOUVELABLES

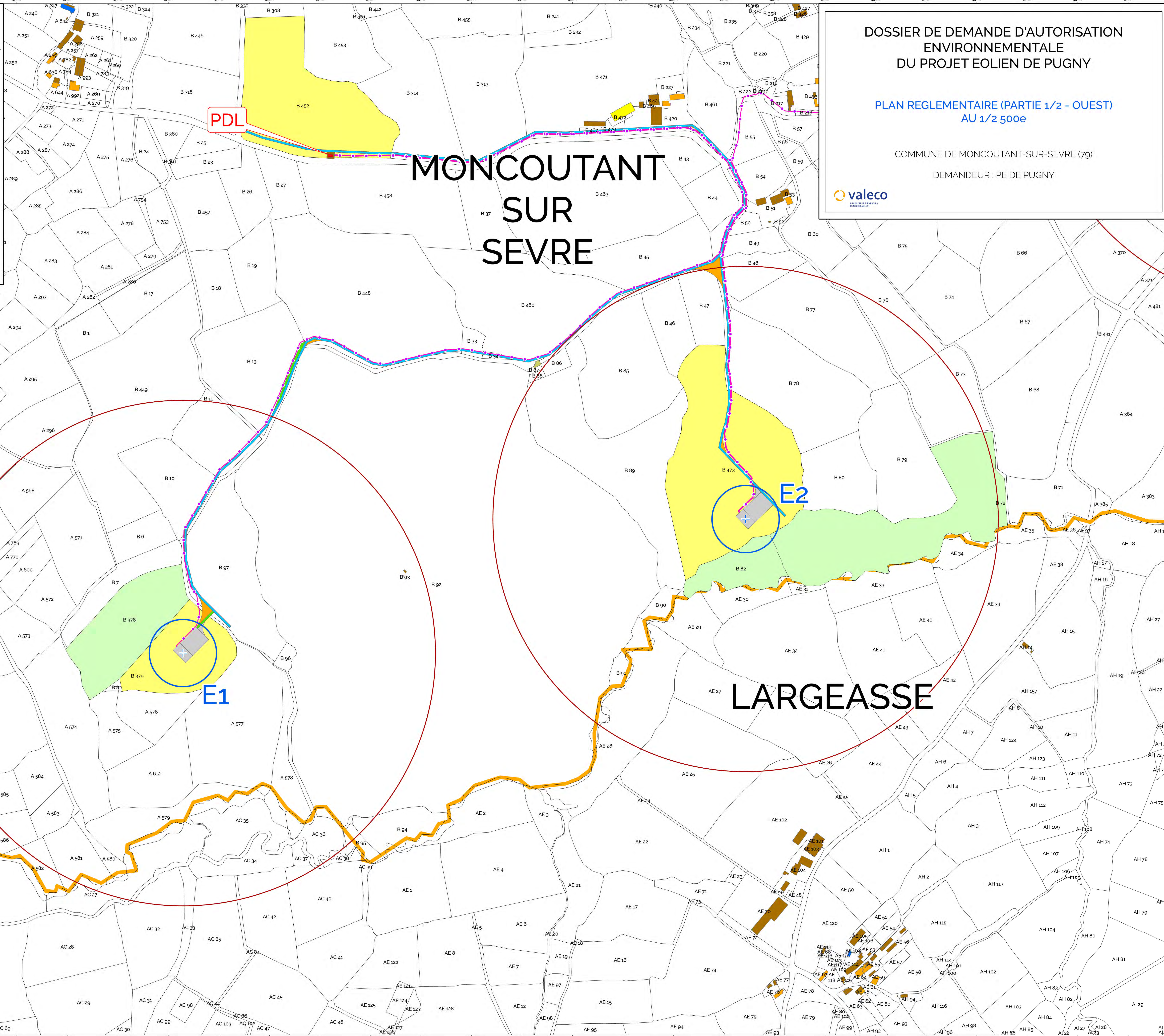

MONCOUTANT SUR SEVRE

LARGEASSE

Légende :

Projet :

- Implantation
- Surplombs
- Rayon d'affichage de 500 mètres
- Poste de livraison (PDL)
- Raccordement inter-éolien
- Plateforme et fondation
- Plateforme PDL

Accès :

- Chemin à créer
- Chemin existant
- Rayon de braquage provisoire

Bâti :

- Agricole
- Annexe
- Indifférencié
- Résidentiel
- Cabane et laboratoire de chasse

Parcellaire :

- Parcelles
- Parcelle d'assiette
- Parcelle de surplomb

Limites administratives :

- Limite communale
- Limite départementale

Réseau routier :

- Route communale

Hydrographie :

- Cours d'eau

0 5 10 20 Km

0 75 150 300 Mètres

valeco Auteur : Service SIG-Cartographie Valeco
Date : 23/08/2022
Projection : RGF 1993 Lambert-93
Source : Bureau d'Etudes Valeco

DOSSIER DE DEMANDE D'AUTORISATION ENVIRONNEMENTALE DU PROJET EOLIEN DE PUGNY

PLAN REGLEMENTAIRE (PARTIE 2/2 - EST) AU 1/2 500e







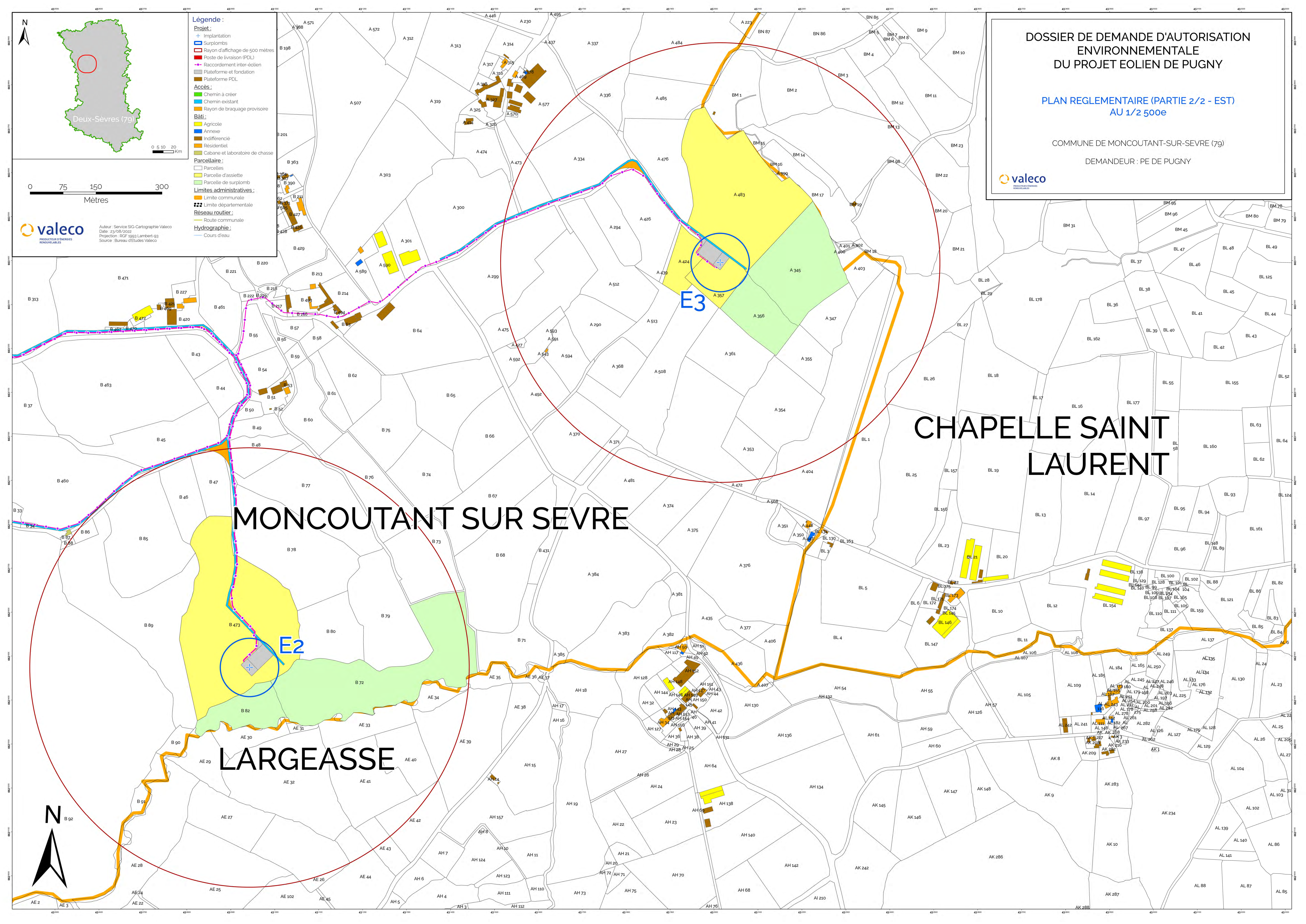

COMMUNE DE MONCOUTANT-SUR-SEVRE (79)

DEMANDEUR : PE DE PUGNY

valeco



LÉGENDE

-  Cadastre
-  Éolienne implantation initiale
-  Surplomb
-  Raccordement inter-éolien
-  Poste de livraison
-  Plateforme et fondation
-  Chemin existant
-  Chemin à créer
-  Rayon de braquage provisoire

REV	DESCRIPTION	PAR	DATE				
CODE PROJET		7906					
 PRODUCTEUR D'ÉNERGIES RENEUVELABLES							
CLIENT		PARC ÉOLIEN DE PUGNY					
PROJET		PUGNY					
TITRE		PLAN DE MASSE					
ECHELLE	1: 7000	FEUILLE	01 OF 01				
00	00	DATE	21/09/2021				
DIN A3							

